

Klubhuset



AGC nye klubhus er ombygget efter følgende principper:

Der skabes et moderne udtryk som byder indenfor.

Klubhuset skal have sammenhæng til naturen.

Der ombygges bæredygtigt og materialer genanvendes.

Der skabes en nutidig bygningsmasse, med ny klimaskærm.

Vi renoverer tag, varmesystem og Installationer.

Vi skaber nye bagrum.

Planskitse

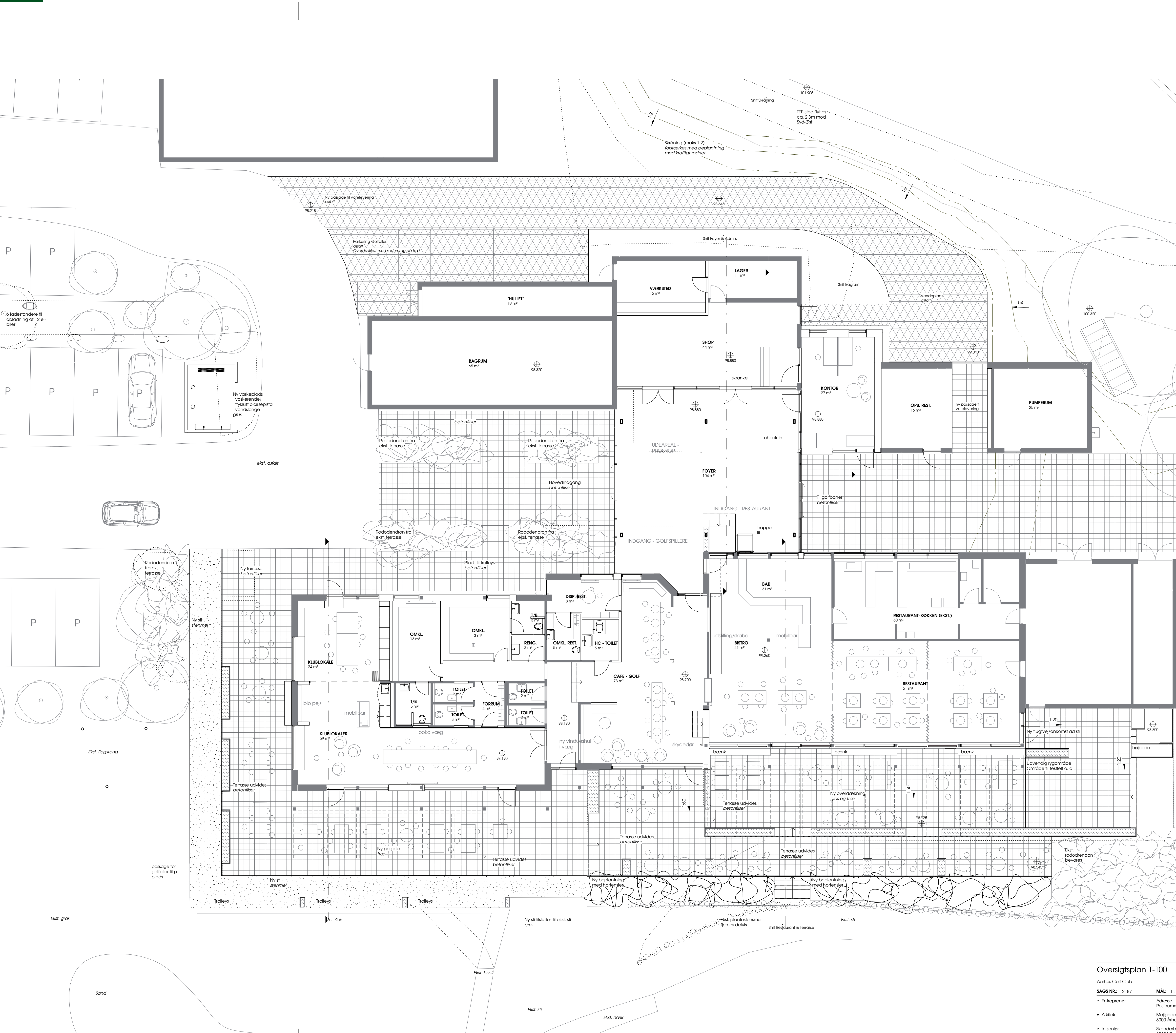

- GENERELT**
AARHUS GOLF CLUB
 Adresse: Ny Mønstervej 50
 Morslev, 26
- Grundareal: 18.726 m²
 Eksisterende bruttoareal: 790 m²
 Eksisterende byggeareal: 4,22 %
 Fremtidig bruttoareal: 885 m²
 Fremtidig byggeareal: 4,62 %
- Alle mål er i mm.
 - Alle koter er iht. DTM00
 - Alle mål skal kontrolleres på pladsen.
 Brandforhold iht. brandplaner og brandstrategi
 Uværdier iht. varmeberegning
- SIGNATURFORKLARING**
- ROU**
 2 mm
 Eksisterende element, bevares
- Eksisterende element, herfra fjernes eller flyttes
- Projektion af overliggende bjælker
- Højdekurver - 0,5m interval
- 1:2 Skæring i landskab
- ⊕ Fremtidige kote
- ||||| Belægning med betonfliser 300x300mm
- Belægning med sten
- Belægning med st. sten
- Belægning med grus
- Belægning med ekst. rodderandel
- Ny belægning med hoftefliser
- Loketandere, 6 alt

AGC nyt klubhus er lavet ud fra de behov og ønsker, som vi, medlemmer og medarbejdere har givet udtryk for i udviklingsprocessen.

Fokus er:

- Moderne klubfaciliteter.
- Større og flere klublokaler.
- Bedre adskillelse mellem klub og restaurant del.
- Moderne kontorer / Proshop.
- Flexibilitet i rumfordeling.
- Faciliteter til gangbesværede.
- Større udearealer for medlemmer og gæster.

Oversigtsplan 1-100
 Aarhus Golf Club

SAGS NR.: 2187 **MÅL:** 1:100 **FORELØBIG UDGAVE** **MYNDIGHEDSPROJEKT**
 04.12.2022 15.04.21

ENTREPRENØR: Gjørtz/Andersen Arkitekter
 Adresse: Møllegaardsvej 35C, 8000 Århus C
 Telefon: +45 41 22 10 42
 E-mail: info@agc-arkitekter.dk

INGENIØR: Hicon
 Skovvej 213, 8200 Viby, Århus
 Telefon: +45 86 14 94 22
 E-mail: hicon@hicon.dk

DATE: 20.12.2022 **REV.:**

Udearealer

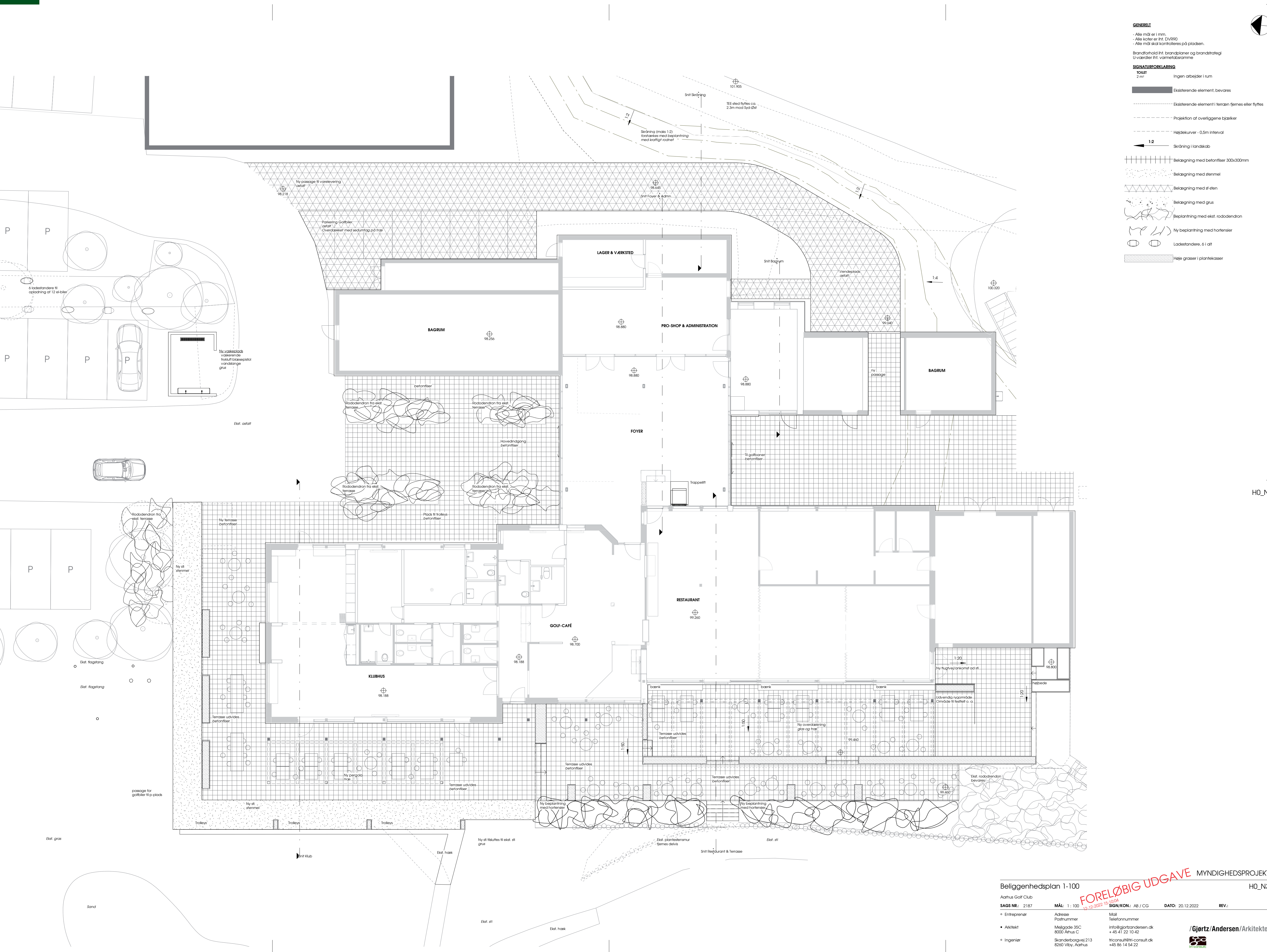

Udearealerne ved klubhuset er kendetegnet ved:

- Flot udtryk ved ankomst.
- Handicapvenlig adgang.
- Etablering af adgangsvej øst for Klubhuset.
- El-ladestander.
- Ny placering af golfbiler.
- Ny vaskeplads
- Flytning af rododendron til nord for klubhuset.
- Passage mellem bagrum og pumpehus.
- Opgradering af sti ved klubhuset.

Beliggenhedsplan 1-100
 Aarhus Golf Club
 SAGS NR.: 2187
 MÅL: 1:100
 Adresser: Entreprenør, Arkitekt, Ingeniør
 Mål: Mål, Tegningsnummer
 Adresser: Mål, Tegningsnummer
 Dato: 20.12.2022
 Rev.:
 Foreløbig udgave MYNDIGHEDSPROJEKT
 HO_N3
 Gjørtz/Andersen/Arkitekter